



## Unser Sonnencafé



Unser Sonnencafé lädt Sie ein zum Entspannen, zum Austausch oder zum Spielen mit Ihren Kindern...

Dienstag und Freitag:

 15:00 - 18:00 Uhr



Kostenlose Angebote im Sonnencafé:

**Lesen und Spielen:**

jeden 2. Dienstag: 16:00 - 17:30

**Ringens-Sportliches für Kinder (ab 4 J.):**

Freitag: 17:00 - 17:50

Schauen Sie doch einfach mal vorbei!

**Kita und Familienzentrum Letteallee**  
Saskia Gitschel (kommissarische Leiterin)  
Ute Voss (Leiterin)

**Familienzentrum Letteallee**  
Bettina Schwenzfeier  
(Kordinatorin im Familienzentrum)



 Letteallee 82/86  
13409 Berlin

 030-480 97 441 (mit AB)  
030-480 97 440 (Fax)



 [familienzentrum-letteallee@kita-nordwest.de](mailto:familienzentrum-letteallee@kita-nordwest.de)  
[www.kita-nordwest.de/kita/familienzentrum-letteallee/](http://www.kita-nordwest.de/kita/familienzentrum-letteallee/)

 Sprechzeiten: Di: 15:00-17:00 und nach Vereinbarung

 **U9**-Osloer Str./**U8** Franz-Naumann-Platz

 Bus 125, 128, 250

Das Landesprogramm Berliner Familienzentren ist eine Initiative der Senatsverwaltung für Bildung, Jugend und Familie in Kooperation mit den Berliner Jugendämtern. Weitere Informationen finden Sie unter: [www.berliner-familienzentren.de](http://www.berliner-familienzentren.de)

  
**Kindertagesstätten  
Nordwest**  
EIGENBETRIEB DES LANDES BERLIN

## Familienzentrum Letteallee



(Foto von Patricia Schichl)

  
Berliner  
Familien  
zentren

Gefördert von:  
Senatsverwaltung  
für Bildung, Jugend  
und Familie

  
be.mim Berlin



## Herzlich Willkommen!

Seit April 2014 hat der Träger Kindertagesstätten Nordwest, Eigenbetrieb vom Land Berlin das Familienzentrum Letteallee für Familien und Anwohner\*innen.

Das Familienzentrum ist ein Ort

- ◆ der Begegnung
- ◆ zum Wohlfühlen
- ◆ zum Spielen
- ◆ für neue Ideen und Anregungen
- ◆ um sich zu informieren und beraten zu lassen.

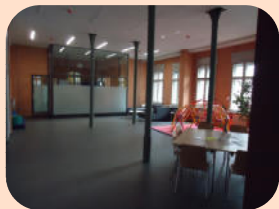

Großer Raum (ca.100m<sup>2</sup>)



Café

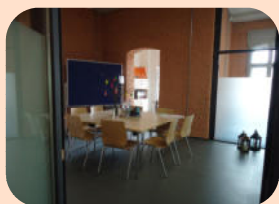

Beratungsraum  
mit Büro



Außenbereich (mit  
Spielplatz)

Alles ist barrierefrei eingerichtet.



## Unsere Angebote

Das ganze Jahr über (außer in den Sommer- und Weihnachtsferien):

- ◆ **Mutter-Kind-Sprachlerngruppe** (VHS, mit Kindern bis 3 J.): Mo 9:00-12:15, mit Anmeldung
- ◆ **Deutsch, Lesen und Schreiben lernen für Mütter/Väter** (VHS, nicht in den Schulferien): Di, Mi, Fr 9:00-12:15, 20,-€ pro Kurs
- ◆ **Auf die Plätze, Baby, los!** (Kinder bis ca. 14 Mon.): Mi 10:00-11:30, mit Anmeldung
- ◆ **Repair-Café** (Kaputtes gemeinsam reparieren): jeden 3. Mi im Monat, 15:00-18:00
- ◆ **Vätergruppe** (türkischsprachig, ganzjährig): Mi 17:30-19:00
- ◆ **Sprechstunden/Beratungen:**
  - KJGD: jeden 3. Do im Monat, 9:00-12:00
  - Kiezbaby (vor, während und nach der Schwangerschaft), nach Vereinbarung: 0176-61369451 (Nathalie Scholer)
  - AHA! (für Familien aus Südosteuropa): Do 12:30-15:00
- ◆ **Elternfrühstück** (jede\*r bringt etwas mit): jeden 2.+4. Do im Monat, 10:00-12:00
- ◆ **Fit vor und nach der Geburt** (für Frauen; mit Elementen: Yoga, Entspannung, Beckenbodentraining, Orient. Tanz; Babys können mitgebracht werden): Fr 9:30-11:00



...und weitere wechselnde Angebote:

Bewegung/Sport, Sprachförderung, Kreativität/ Handwerkliches, Musik, Gesundheitsförderung, interkulturelle Angebote, Angebote für Schwangere/Frauen/Mütter, Freizeit, Feste und sonstige Veranstaltungen...

**Sowie:**



**Bundesprogramm KitaEinstieg:  
„Brücken bauen in frühe Bildung“**  
(mit Ninette Sarraß)

**Eltern-Kind-Gruppe:** Di 10:00-12:00, Fr 11:00-13:00  
**Beratung zur Kita-Platz-Suche:** Termine nach Vereinbarung

### Anmeldung und Information:

Bettina Schwenzfeier  
☎ 030-480 97 441 (mit AB)



**Aktuelles Programm unter:**

[www.kita-nordwest.de/kita/familienzentrum-letteallee/](http://www.kita-nordwest.de/kita/familienzentrum-letteallee/)

**Die Teilnahme an den Angeboten ist in der Regel kostenfrei (0,00€).**

Die Angebote werden hauptsächlich finanziert aus dem Budget des Familienzentrums, also aus Steuergeldern, oder werden von anderen Institutionen getragen oder ehrenamtlich getätigt.

**Vielen Dank dafür!**